Приложение 4

к Административному регламенту министерства социально-демографической и семейной политики Самарской области по предоставлению государственной услуги «Предоставление компенсации стоимости проезда к месту лечения либо обследования в лечебно-профилактических учреждениях, находящихся в городских округах Самара, Тольятти, Новокуйбышевск, Сызрань, и обратно в пределах Самарской области на всех видах транспорта пригородного и междугородного сообщения лицам, нуждающимся в процедурах программного и перитониального диализа в связи с заболеванием почек, и сопровождающим указанных лиц из числа инвалидов первой группы»

Блок-схема последовательности административных процедур по предоставлению государственной услуги «Предоставление компенсации стоимости проезда к месту лечения либо обследования в лечебно-профилактических учреждениях, находящихся в городских округах Самара, Тольятти, Новокуйбышевск, Сызрань, и обратно в пределах Самарской области на всех видах транспорта пригородного и междугородного сообщения лицам, нуждающимся в процедурах программного и перитониального диализа в связи с заболеванием почек, и сопровождающим указанных лиц из числа инвалидов первой группы»

Условные обозначения

Начало или завершение административной процедуры

Операция, действие, мероприятие

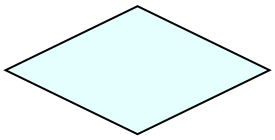

Ситуация выбора, принятие решения

Блок-схема № 1
общей последовательности действий при предоставлении компенсации

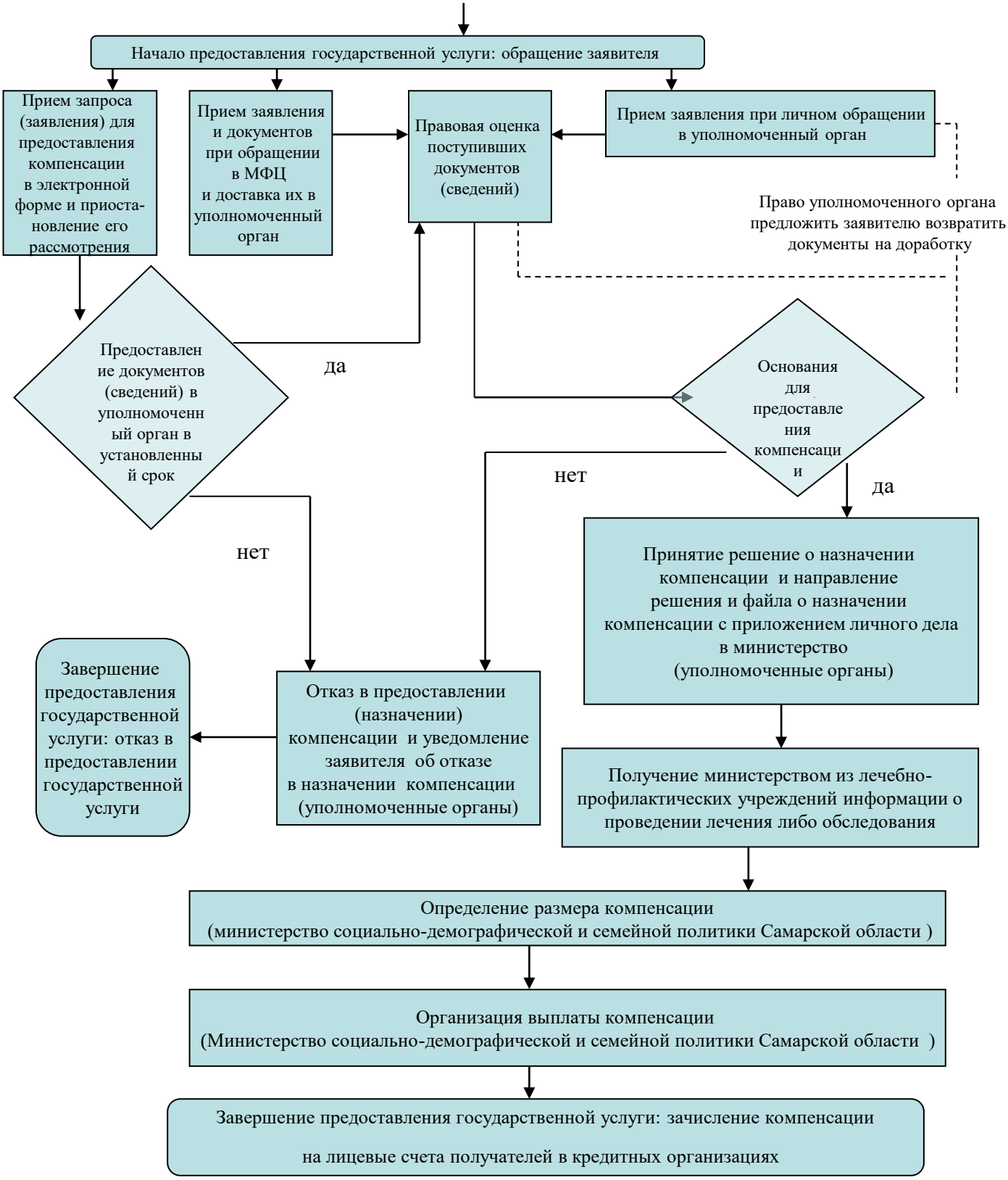

Блок-схема № 2
последовательности действий при приеме документов для назначения компенсации и их правовая оценка при личном обращении

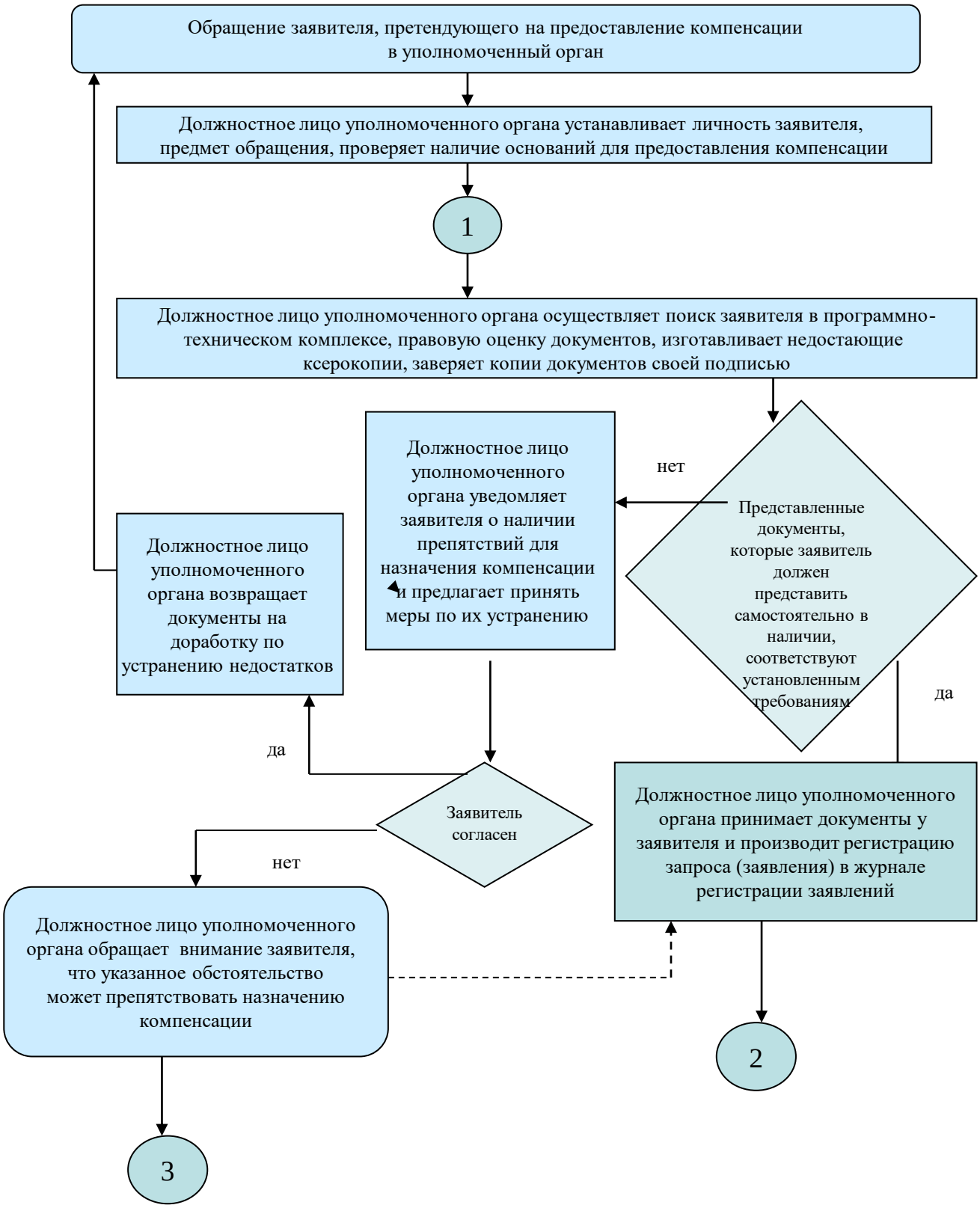

Блок-схема № 3
последовательности действий при приеме запроса (заявления) для назначения компенсации в электронной форме и (или) документов, их правовая оценка

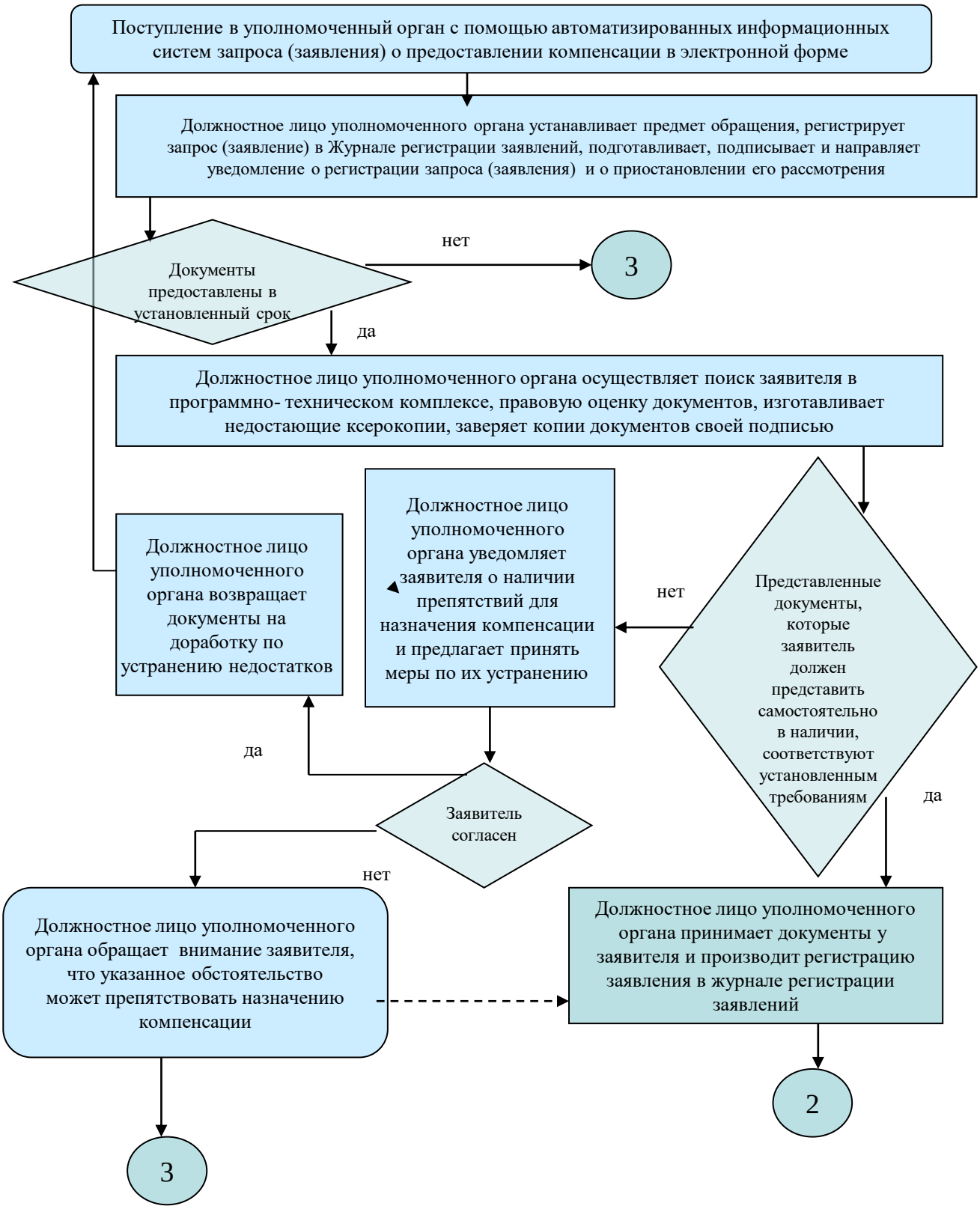

Блок-схема № 4
последовательности действий при предоставлении государственной услуги на базе МФЦ

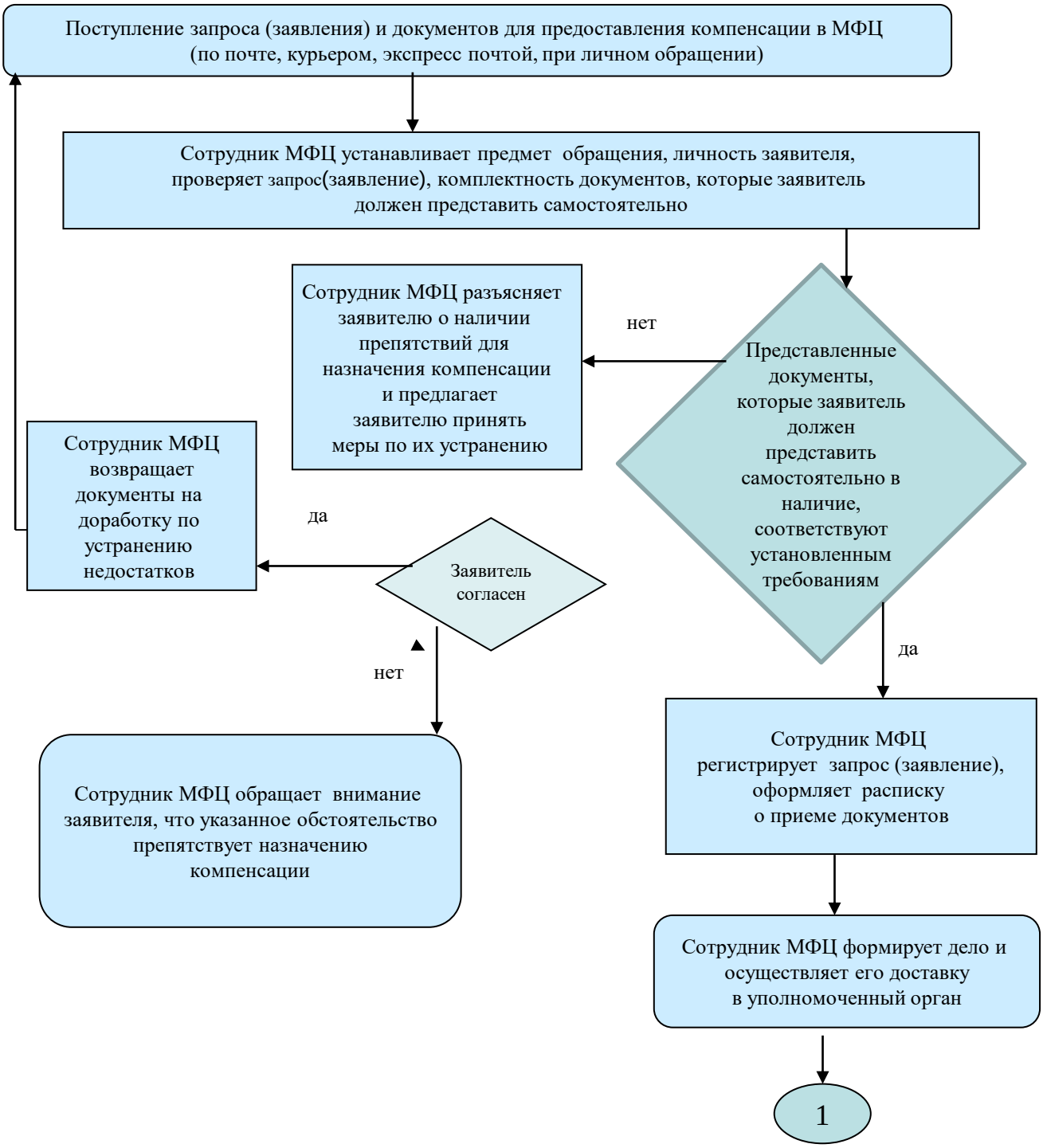

Блок-схема последовательности действий при принятии решения о назначении компенсации

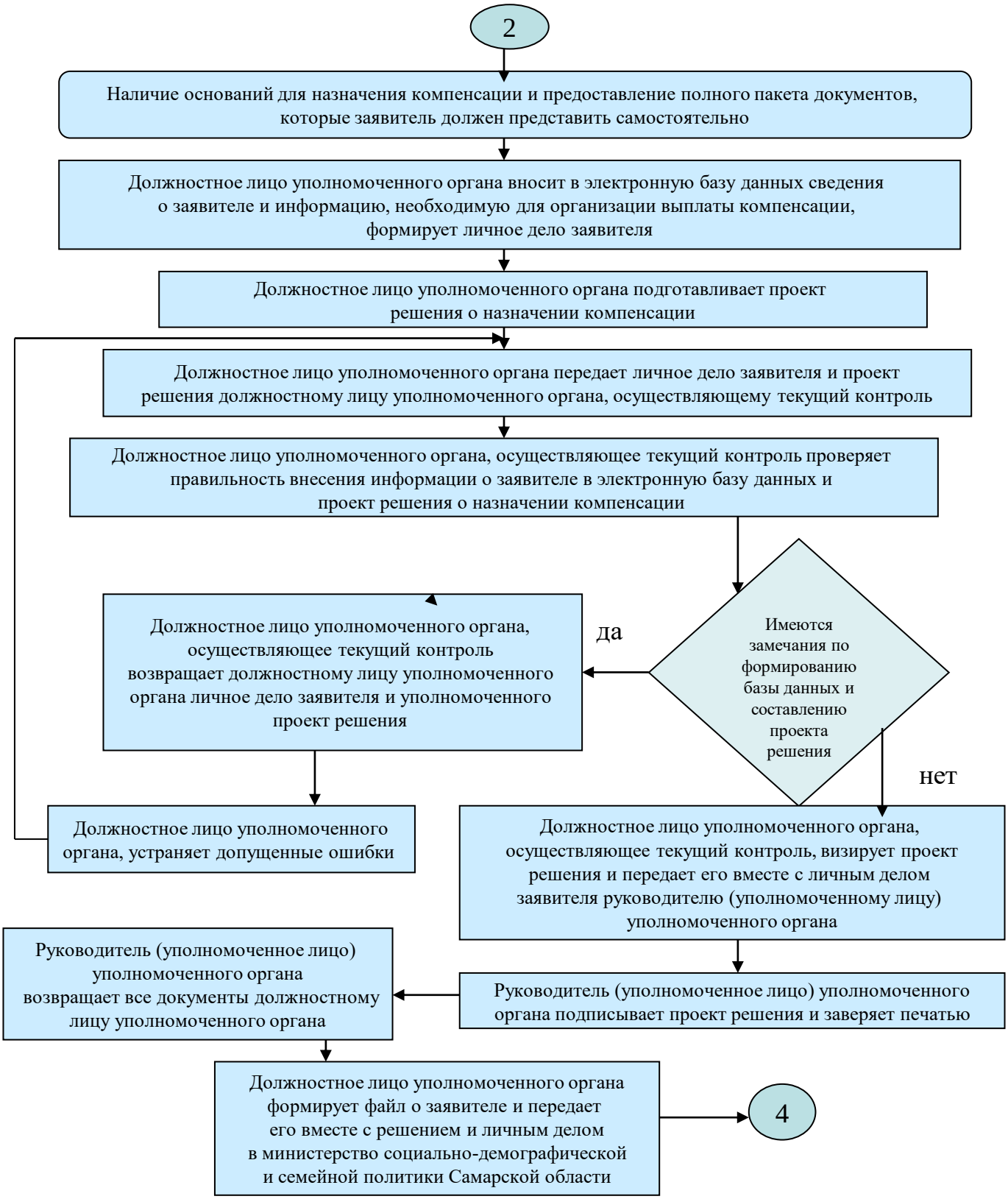

Блок-схема 6
последовательности действий при принятии решения об отказе в предоставлении (назначении) компенсации

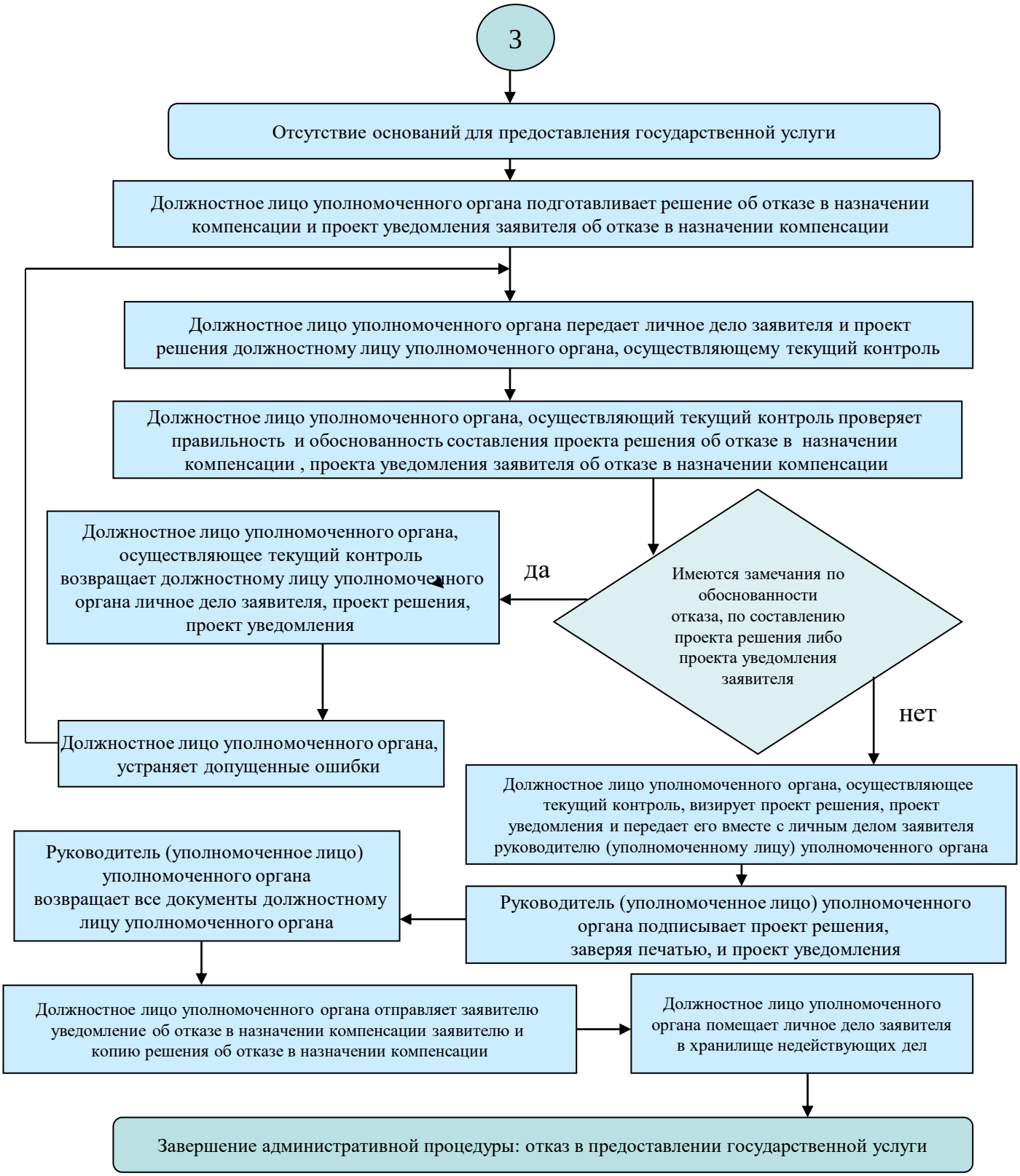
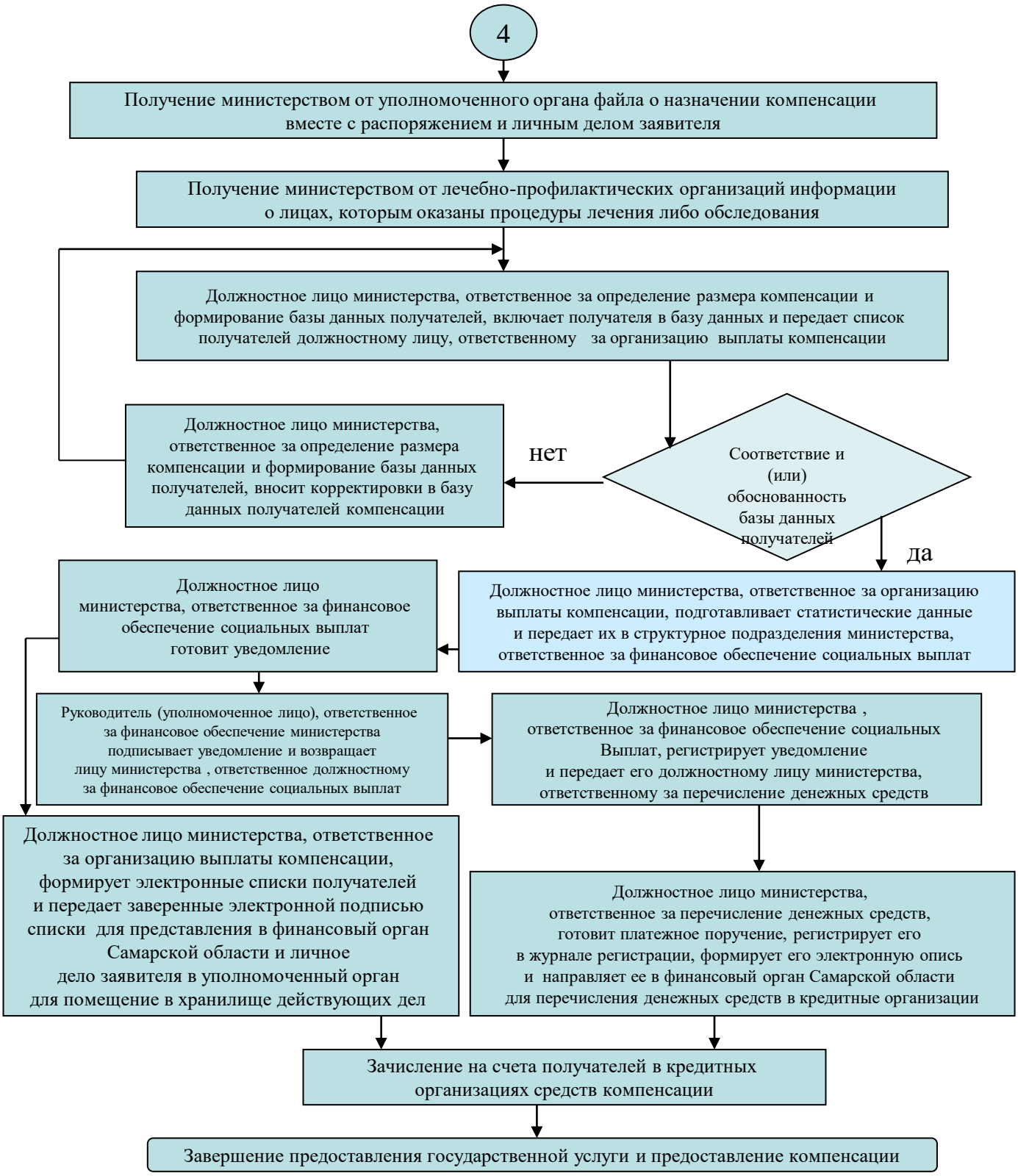
Блок-схема № 5
последовательности действий при определении размера и организации выплаты компенсации